臺灣日日新報

國民貯蓄の增强に 畏し 聖上陛下御滿悅

賀屋藏相恐懼感激語る

【東京電】賀屋藏相は二十五日午後二時半宮中に參內 天皇陛下に拜謁仰せつけられ第八十三回議會に提出すべき本年度追加豫算並びに本年第二、四半期國民貯蓄の增加狀況に付き言上申上げたが畏くも天皇陛下には上半期に於て實に本年度目標額二百七十億圓の半ばを超えた國民貯蓄の增加狀況についていたく御滿悅の御樣子を拜し奉り恐懼感激した

賀屋藏相謹話

國民貯蓄五十九億

本年度第二四半期實績

帝國内治外交全般 國政運營の大綱

東條首相 けふ兩院で闡明

決議案の趣旨辯明

金光庸夫氏に決定

衆議院の議事順序

衆院特別委員會委員長決定

東條首相參內

賀屋藏相參內

決戰下國民教育を戰力增强に集注

戰時非常措置決定す

男子商業學校は工業學校に轉換

來襲敵機八機擊墜

ブーゲンビル島に邀擊

追加豫算案決定す

特別會計(臨時軍事費關係)七百三十萬圓

議會開會詔書

きのふ公布さる

私立大學代表者懇談

樞密院全院委員會

行政機構整備關係諸勅令案審議

東印度タンブル强襲

敵の第一線地區潰滅

ウツドラーク等爆擊

來襲機を擊退

太平洋反攻は難事

米軍司令官も指摘

海軍軍需局長 醫務局長異動

三提督略歷

小松新遞信次官略歷

印度民衆大會 盤谷で開かる

三國外相會談

アルバニア最高攝政會議設置

米空軍ハノイ附近を盲爆

ウイーン爆擊

重慶、六庫激戰發表

司政長官發令

內閣辭令

定例次官會議

遞信次官に小松氏

けふの兩院

人事

けふの官報

年金信託
老後の安定 家族の扶養 學資・結婚 資金の確保
三井信託

ぜんそくの苦しみを救へ
專門藥頓服で効く
發作の時、痰咳の時 用心の爲、一よく
喘息支治藥 ひろ喘息藥

高砂義勇隊記 宮村堅彌著
臺灣の少女 黃氏鳳姿著
臺灣の蜘蛛 萱島泉著
南方圈經濟論 大形太郎著
東都書籍株式會社

文學博士 久松潜一・佐藤春夫監修
現代語譯 日本古典
各冊B6版上製約三七〇頁
藤田德太郎著 國學者論集
麻生磯次著 近松集
坂口安吾著 高僧論纂
石川淳著 秋成・綾足集
安藤常次郎著 謠曲・狂言集
岡田清人著 義經記
小學館

タミ新聞をよめば國語が上手になります
戰爭に勝ちぬくためにみなさん讀んで下さい
皇民新聞
發行所 皇民新聞社

貯蓄は銃後の彈丸なり
第一生命保險相互會社

社説　内地物資依存より脱却せよ

上半期貯蓄增加實績　二億一千餘萬圓！
强靱なる本島經濟力
島民の熱誠反映

上半期貯蓄增加實績（單位千圓）

	實績	對前年同期比率	前年同期比較增加
銀行預金	五九、一七四	四九%	二〇、一二七
信用組合貯金	五五、四五八	六九%	二三、九六九
郵便貯金	一五、九一四	五九%	六、七五六
無盡會社掛金	一〇、一六四	四〇%	三、〇九九
金錢信託	一、六四〇	五四%	七五六
無盡會社掛金	一、四四五	七一%	八六六
生命保險積立金	一八、〇〇〇	五〇%	四、二九六
個人の有價證券投資	四八、五〇三	四三%	六、五〇三
合計	二一〇、二九八	五一%	六六、三四一

島民總努力の結晶　頭を切替へ更に奮起せよ
山本貯蓄動員本部長談

十一月四日蔗作研究會總會

南日本漁業經過順調　近く第二回設立委員會

タイ米は豐作確實
最近タイ國の經濟事情

廢油取締規則　昨日公布實施す

現地で醬油の釀造

經濟手帳　發注一元化の實現

增産陣決戰だ
『戰地も職場も同心生産』
時代の寵兒木造船　精魂傾け今日も敢鬪

近代

日華合作基調の新政策へ　華北統制總會機構改革

華北損保會社の統制　中國實業界の發展期待さる

官業の合理化へ　酒煙草等に原價計算制

商銀人事異動

市況（廿五日）

東京銀行實株

東京國債貨物前場寄

東京長期清取組

兜町前場況

東京長期前場

頭痛症の水虫に　外用　カミツクス

下痢に　錠數を給るワカ末は胃腸ときつてもきれない仲となりました　ワカ末

日の出　十一月號　新潮社（價四拾錢）
長篇新連載　偉大なる夢　江戸川亂歩
水鬼の怪　大平陽介
後の物語　神崎武雄
菊の暦　村上元三
各界藝能人朗らか座談會
銃劍術と白兵戰
大相撲の地方巡業噺ばなし
空襲と防空戰鬪
撮影所漫訪記
戰ふ日本の科學（座談會）
花咲く道　石坂洋次郎
猫質譚　高見順
秋の夜語り　堤千代
明暗邪宗門　角田喜久雄
かんだち政五郎　梶野悳三
前線慰安奉仕特大號

富士音盤　新譜
出船
支那の空
支那の水
夜の町
勝利への曲
皇軍艦
海の系圖
みたみわれ
十億の進軍
獨逸歌謠愛唱曲集

新太陽　十一月特大號　戰ふ朝鮮特輯
戰ふ朝鮮を語る
兵制改正に際して朝鮮の實相を把握せよ
前線のアリラン　濱本浩
扶餘
新太陽社

臨時議會 緊張裡に開幕
輝く六應召議員の議席

戰ふ皇民教育に驀進
國民、中等校教育戰時非常措置
石丸文部省中等教育課長 戰ふ學徒の相貌聽く

十一月三日 午前九時
齊しく宮城遙拜
皇國民奉祝時間

御下賜品傳達式

東京驛頭に元氣よく降り立つ臺灣遺族部隊

本島教育に挺身
光榮に輝やく三十名
教育勅語渙發記念日に表彰

殊勳甲 首相官邸で三十日
鑛山戰士
鶴嘴戰士の最優秀者表彰

石炭の大量增產へ
新竹州 官民合同石炭懇談會

神恩感謝の誠捧ぐ
臺灣神社例大祭 豪華な奉納餘興番組發表

一萬圓の朗報
島都に幸運兒多數あり

該當店無し 優良商店推薦 意想外に不眞

國民勤勞生活に即應
日本放送協會、時間を繰上げ

府展
特選、推選、總督賞 二十五日發表さる

◇特選
第一部(東洋畫)
第二部(西洋畫)

◇總督賞
第一部(東洋畫)
第二部(西洋畫)

◇本年度推薦

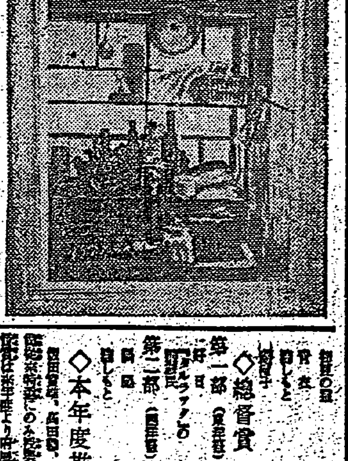

決戰貯蓄の完遂へ
島都で貯蓄獎勵行政査察

全島で查察並に懇談會

屏東郡好成績

臺灣金融協議會 平常通り勤務

婦人部隊意氣昂し
自由印度婦人部隊結成

比律賓在住印度人民衆大會

松本大輔氏

皇軍將兵慰問金(三)

小計 金一萬四千三百八十九圓十一錢
累計 金九萬五百十五圓卅四錢

商業奉公の店 表彰授與式

皇軍將兵慰安會

決戰教育を檢討
第一回綜合研究會

セキミン 感冒・頭痛にきせんた
散劑 笹虎商會

日本火災海上保險
戰爭(火災・損害)保險 取扱 戰爭死亡傷害保險
本社 東京・日本橋 支店 臺北市表町二丁目

第四拾四年上半期 營業報告
株式會社臺灣日日新報社

工員募集 大工、桶工 若干名 男女工員 若干名
高砂麥酒株式會社

東寶國際館 日本ニュース ドイツ 本日ハ二回

基隆劇場

父源作儀豫テ病氣療養中ノ處藥石効ナク十月二十五日午前七時半死去仕候間此ノ段謹告仕候
市原正明 市原忠彥 加藤八ナ 加藤文治

御會葬御禮
武田靜雄

今日の映畫
大世界 台灣劇 新世界 芳乃館 芳明館 城南映畫劇場 萬華劇場 大平館 第三世界 中央劇場 基隆 基隆世界館 旭劇場 大和劇場 羅東座 宜蘭座 昇平座

南州合同興業會

動七等功六級陸軍曹長藤山太郎儀本月二十五日午前九時四十五分腦溢血症ニテ死去致候ニ付二十六日午後五時西本願寺樹心會館ニ於テ告別式執行可仕此段以紙上御通知申上候
追而故人ノ遺志ニヨリ御供物等ノ儀御斷申上候
男 藤山健三
河村和子
德山寬二
重賀榮子
猪田和八郎
石坂利男
林 榮治
三原玉夫
柏 治意
大巻 俊人
今井德太 清兵衛
歲木 太一郎

當組合、組合長藤山太郎殿十月二十五日午前九時四十五分急逝被致候間此段謹告候也
臺北南食料品小賣商組合
臺北南砂糖小賣商組合
臺北州食料品小賣商聯合會

健康報國
戰時だ働かう!
強力なる殺菌殺蟲 消毒・防臭劑
ワーミン芳香油
全國各藥店にあり
代理店 東京堂藥局 臺北市建成町參丁目

健康報國
戰時だ働かう
冷症・神經痛・ロイマチス 各種皮膚病・溫泉風呂に
ミネラール
臺北州賣藥製造工業組合

齒科 澁谷醫院

謝班內出火御見舞
貳拾參日午前貳時當班內より出火之際は夜中にも拘らず早速御馳せ付け消火に御盡力下され難有奉深謝候御蔭樣にて大事に至らず鎭火仕候實は一々拜趨御禮申上る筈に候へ共失禮ながら紙上を以て厚く御禮申上候
昭和拾八年拾月貳拾五日
臺北市老松町參丁目第五分區 奉公班一同

株式名義書換停止公告
大日本製糖株式會社

株式名義書換停止公告
東邦金屬製錬株式會社

製靴從業員募集
臺灣製靴工業株式會社

幸輔

南方戰線に同日戰死
宜蘭出身の二勇士
石垣少尉と常次二等兵

靖國の父よさらば
臺灣遺族部隊離京

皇奉宜蘭支會 婦人錬成會

自作農維持創設へ
北斗信組計畫の新機軸

屏東地方馬檢査

東港郡警防團 團旗授與式

美術奉公の第一歩
廿五日、臺南州支部結成式

學童陸上競技會

青年學徒機甲訓練
臺南州下十一校の若人ら

第一班（十一月二十五日より十二月十三日）臺南工業、嘉義工業各十五名
第二班（十一月十五日より十二月…）
第三班（十二月六日より二十五日）臺南二中、長榮中（各十五名）
第四班（十二月二十七日より一月十五日）嘉義中、嘉農、嘉商各
第五班（一月十七日より二月五日）臺南師範（各三十名）
第六班（二月六日より二十六日）臺南… 嘉義… 屏東工（各三十名）

堀江青年學校査閲

傷痍の身さへ
尚報國の熱に生く

新竹神社 鎭座記念祭

馬公陸軍墓地祭
祭文に報國の熱情たぎる

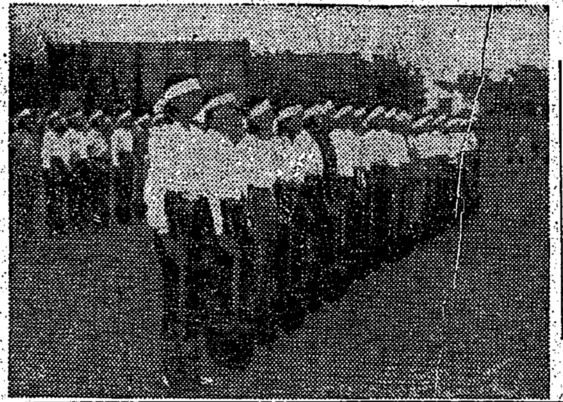

花蓮港市青少年團
特別査閲

府展 初入選の人々

東洋畫

西洋畫

犯すな罪を
臺南遵法週間の催し

徴兵制準備の 臺中州特察會

動員入所準備訓練

改姓名の記念獻金

苗栗郡圖畫展覽會

新竹州警察部 上意下達事務改革

高雄州青年校 本年度査閲終了

皇奉臺中支部常會

臺中州中等校 修練研究會

ラヂオ

オ一放送

オ二放送

結核療法の新道

肺結核、肋膜炎、腹膜炎
ドラミン

赤誠の獻金品
海軍武官府
國防獻金

椰子 (83)
梅野十三作
村上松次郎繪

さくらフィルム
さくら印畫紙
小西六寫眞工業株式會社

案内廣告

じんぞう病

家庭料理千五百種
料理の友社

病毒で困る人へ 私の治療を教へる

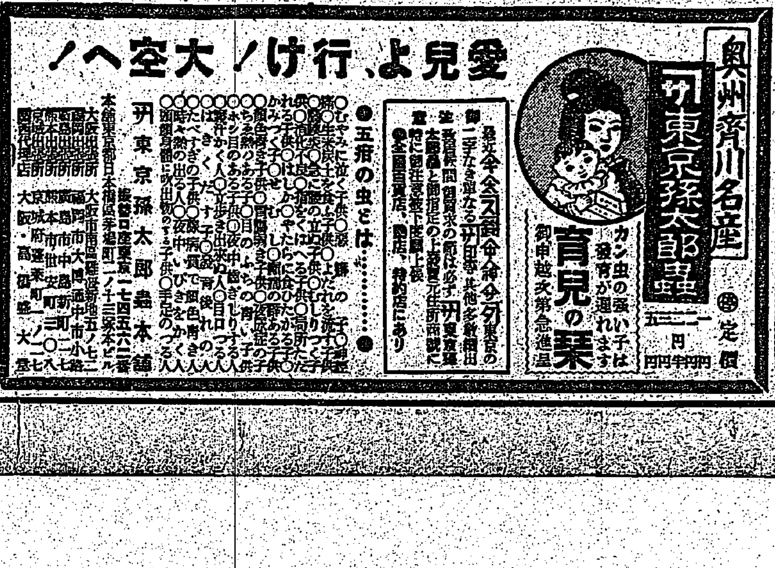

最新發見の皇漢藥にて 糖尿病は治る
快治糖尿藥
効能絶對請合
長崎和漢藥研究所

A・O 結核免疫治療劑
適應症
虚弱體質、潜伏結核、肺尖加答兒、肺門浸潤、肺結核初期、結核疑症、肋膜炎、腹膜炎、外科結核、眼結核
須美商店

腎臓病に ピーグシン
臨床實驗上確認された理想的利尿劑

夕刊 臺灣日日新報 十月二十六日

億兆一心全力を發揮 敵國の非望破碎せよ

開院式に親臨 優渥勅語賜ふ

【東京電】[illegible]

【東京電】天皇陛下におかせられては二十六日第八十三回帝國議會の開院式に臨御あらせられ[illegible]

勅語

朕茲ニ帝國議會開院ノ式ヲ行ヒ貴族院及衆議院ノ各員ニ告ク

朕カ外征ノ師ハ萬難ヲ排シテ随處ニ勇戰奮闘愈〻其ノ威武ヲ發揚セリ而シテ大東亞ノ建設日ヲ逐ヒテ進ミ友邦トノ締盟ハ益〻固キヲ加フ朕深ク之ヲ欣フ

今ヤ時局洵ニ重大ナリ宜シク億兆一心更ニ總力ヲ發揮シ以テ敵國ノ非望ヲ破碎スヘシ朕ハ臣民ノ忠誠勇武ニ信倚シ速ニ征戰ノ目的ヲ達成セムコトヲ期ス

朕ハ國務大臣ニ命シテ特ニ時局ニ關シ緊急ナル追加豫算案及法律案ヲ帝國議會ニ提出セシム卿等克ク朕カ意ヲ體シ和衷審議以テ協賛ノ任ヲ竭サムコトヲ望ム

敵の損害約二千

フィンシハーヘン 依然激戰繼續中

【東京發至急報】大本營發表（十月二十六日十三時三十分）ニューギニヤ島フィンシハーヘン北方地區に於ては依然激戰繼續中にして目下特にソンム河口附近の戰鬪熾烈なり、現在迄に判明せる該方面の主要なる戰果次の如し

一、敵に與へたる損害遺棄死體約二千、鹵獲火砲十四門、銃器約六百挺

二、我方の損害戰死約三百五十名

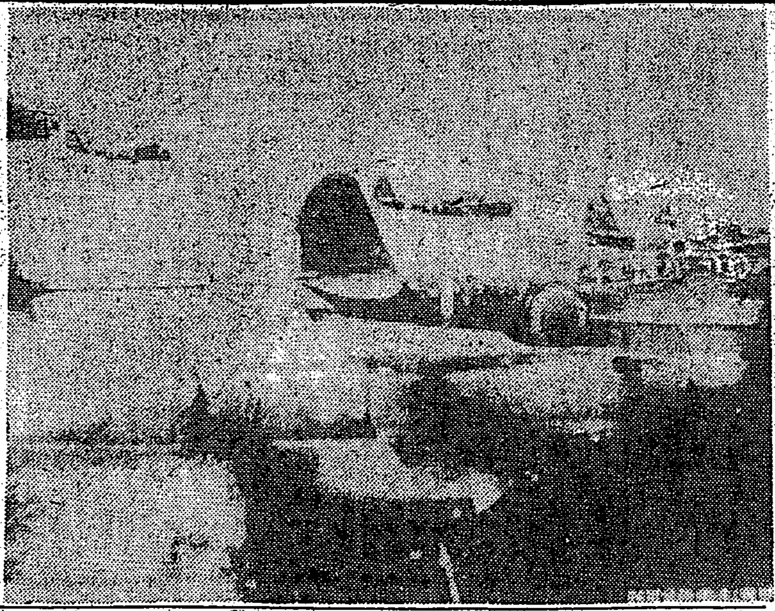

堂々鵬翼下に南太平洋を壓す陸鷲（陸軍省許可濟）

皇軍に感謝敬弔決議

首相 國政運營の趣旨闡明

【東京電】[illegible]

十四法律案を提出

衆議院本會議

【東京電】[illegible]

ロンドン猛爆

【ベルリン二十五日同盟】[illegible]

華北敵産正式移管

鹽澤公使から文書交付

【北京二十五日同盟】[illegible]

重慶戰力徹底的破碎

畑總司令官決意語る

[illegible]

シオに我援軍上陸

ソム河畔で激戰展開

【リスボン二十四日同盟】[illegible]

東亞民族大結集近し

印度假政府の解放戰に期待

國際展望

[illegible]

敵の印度政策

[illegible]

三國會談開かる

[illegible]

米英の對立激化

[illegible]

比國財政關係法案

救濟資金法外四案決定

【マニラ二十五日同盟】[illegible]

全國教育院創設

比國教育制度を再編成

【マニラ二十五日同盟】[illegible]

重慶戰況發表

【リスボン二十五日同盟】[illegible]

ハル、スターリン議長と會見

【モスクワ二十五日同盟】[illegible]

出血戰術着々奏功

ドニエプル地區白熱的戰鬪

【ベルリン二十四日同盟】[illegible]

ドイツ艦艇隊 アンバ港強襲

【ベルリン二十四日同盟】[illegible]

東亞の紐帶愈よ强化

聖戰の意氣共榮圏に浸透

大東亞週間展望

[illegible]

日炭の賣戻制廢止

石炭配給機構を簡素化

【東京電】[illegible]

東部戰線戰況

【ベルリン二十五日同盟】[illegible]

英巡艦沈沒

【リスボン二十五日同盟】[illegible]

米ソ、英ソ同盟要求か

進まぬ三國會談

【ストックホルム二十五日同盟】[illegible]

獨機英東部海岸地帶空襲

【ストックホルム二十五日同盟】[illegible]

英海軍大損害

獨海軍と交戰

【ベルリン二十三日同盟】[illegible]

英四四機喪失

西獨逸に來襲

【ストックホルム二十三日同盟】[illegible]

英空母太平洋戰線參加聲明

【リスボン二十二日同盟】[illegible]

三國外相會談

【モスクワ二十四日同盟】[illegible]

南部戰局重大

【ストックホルム二十五日同盟】[illegible]

人事

[illegible]

デルモライツ 錠劑・散 二十錠 ぶっしは三十分に 肺炎・肋膜炎に

忠靈塔
十億民族が鑽仰
各地で着々進捗す

[illegible]

陸鷲の決戰（北方）
横崎機 菊地機 捨身の戰法

【北東方面前線基地にて曾我報道班員發】[illegible]

「畜生！」[illegible]

横崎中尉機 [illegible]

大本營發表 [illegible]

故明石總督
二十四年祭

故明石總督の二十四年祭は二十六日午前十時から明石總督墓前で[illegible]

出陣學徒の大壯行會　[illegible]

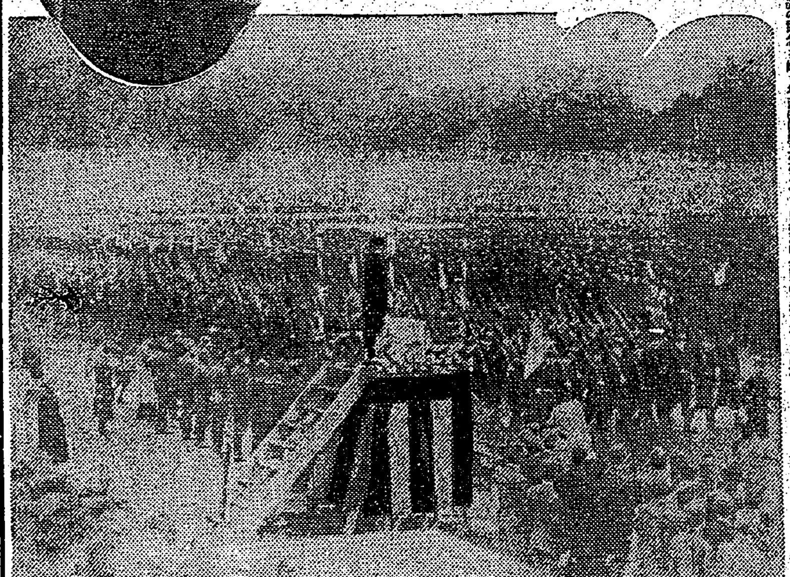

婦女子を田圃へ
就勞の徹底化を圖る
臺北州

[illegible]

戰下の府展

決戰下の府展、それは色々の意味で[illegible]

概觀 [illegible]

東洋畫 [illegible]

洋畫 [illegible]

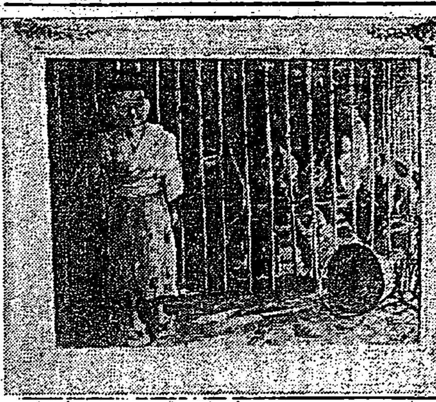

【筆者　國分直一（上）】

山の同胞 徴兵制實施へ
萬全の對策協議
理蕃課長事務打合會

【新竹】[illegible]

指示事項

打合事項

山内警務局長 訓示要旨

[illegible]

水利會館を建設
增産に農業戰士を錬成

【新竹】[illegible]

徴兵に備へて
新竹皇奉第一回訓練

【新竹電話】[illegible]

多大の示唆
貯蓄懇談會

[illegible]

南方で鍛錬の勇士

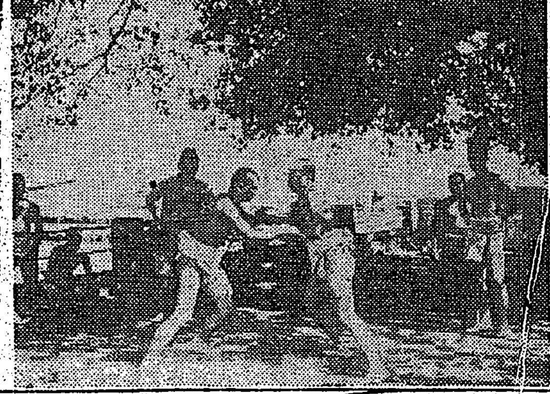

△銃劍術 [illegible]

△相撲 [illegible]

恤安の自由處分禁止
違反を嚴重取締る

【廈門】[illegible]

廈門禾山米集米不成績對策

[illegible]

愛國女子看護團 修了證書授與式 [illegible]

新竹州警察官の攻防演習

[illegible]

花蓮港廳軍馬祭

【花蓮港電話】[illegible]

農事實行組合幹部錬成會

[illegible]

萬里庄增産青年挺身隊錬成成果收む

[illegible]

赤誠の慰問と奉仕

△臺北陸軍病院 [illegible]

△國山分院 [illegible]

△〇〇分院 [illegible]

明朝の番組

[illegible]

後三國志（出師の卷）(237)
吉川英治 作
矢野橋村 畫

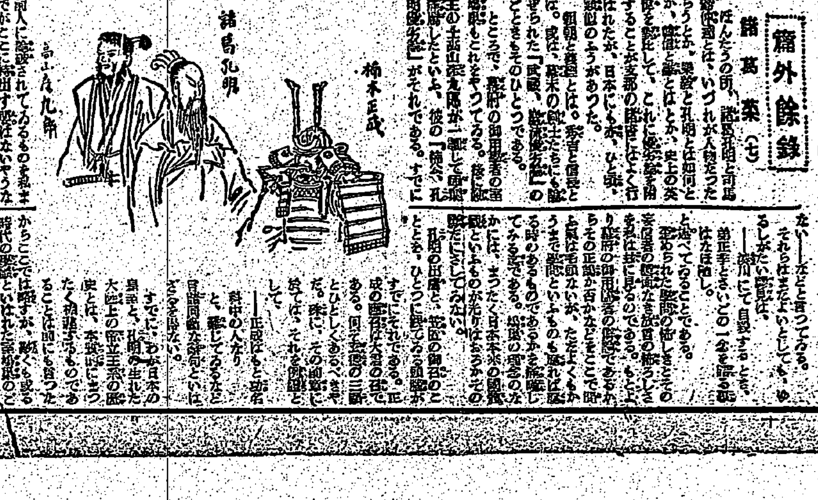

篇外餘録　諸葛菜（七）

[illegible]

結核を根絶せよ　[illegible]　金剛湯　代理店 大阪市[illegible]

心身活力　分泌腺ホルモン[illegible]　定價 三圓・五圓　東京・大阪 星製藥株式會社　ホモダン